پیوست شماره ۴: فرایند اجرای دوره‌های آموزش عالی تکمیلی بین سطوح تحصیلی

"نوع سوم : متقاضیان جدید"

مرحله اول : ورود متقاضی جدید

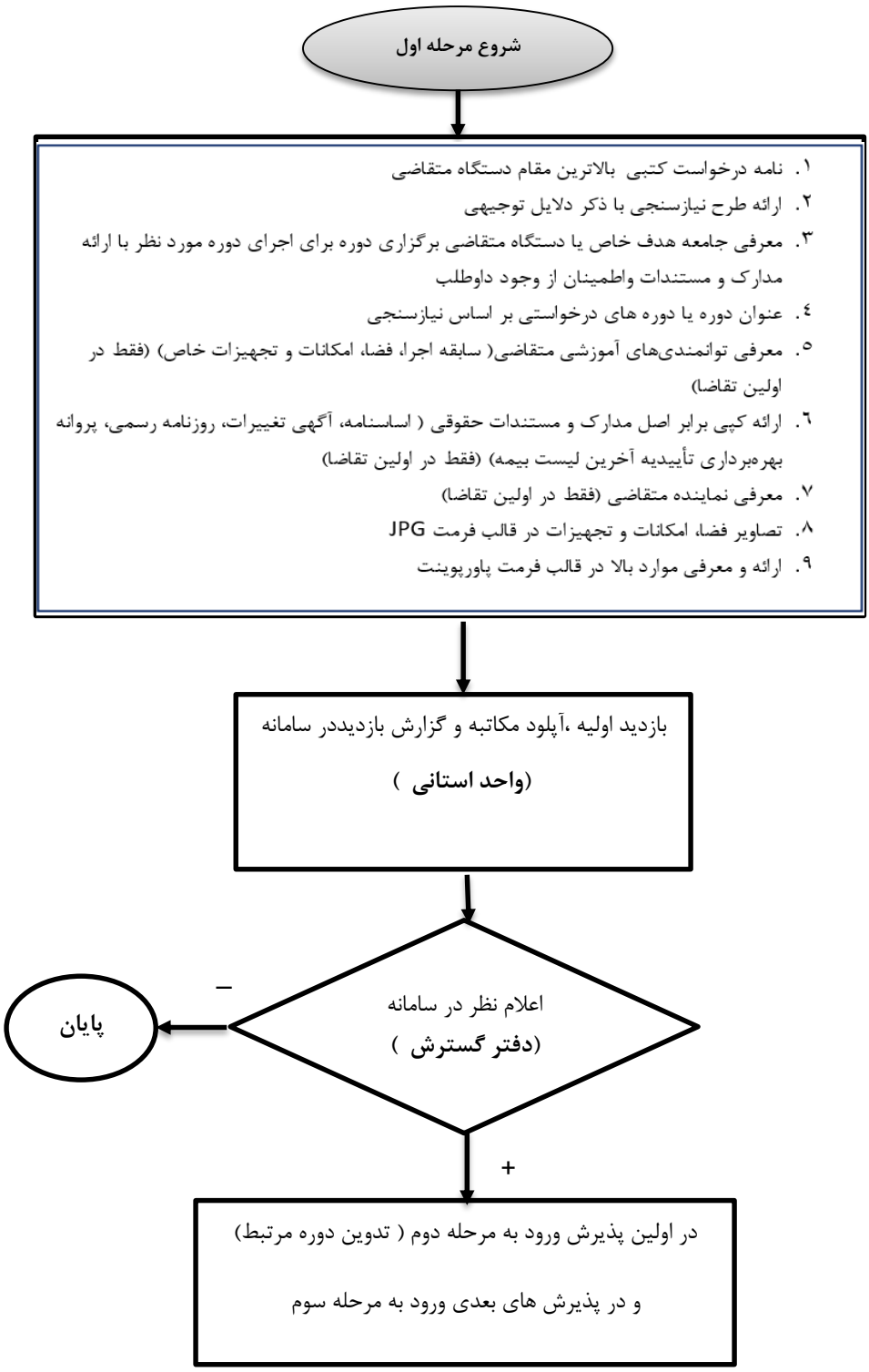

مرحله دوم : تدوین وتصویب برنامه درسی

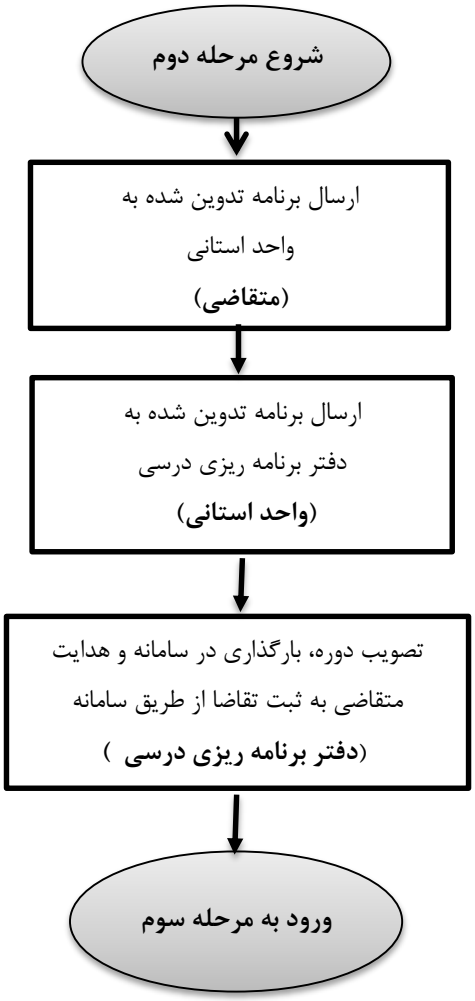

مرحله سوم : درخواست صدور مجوز اجرای دوره

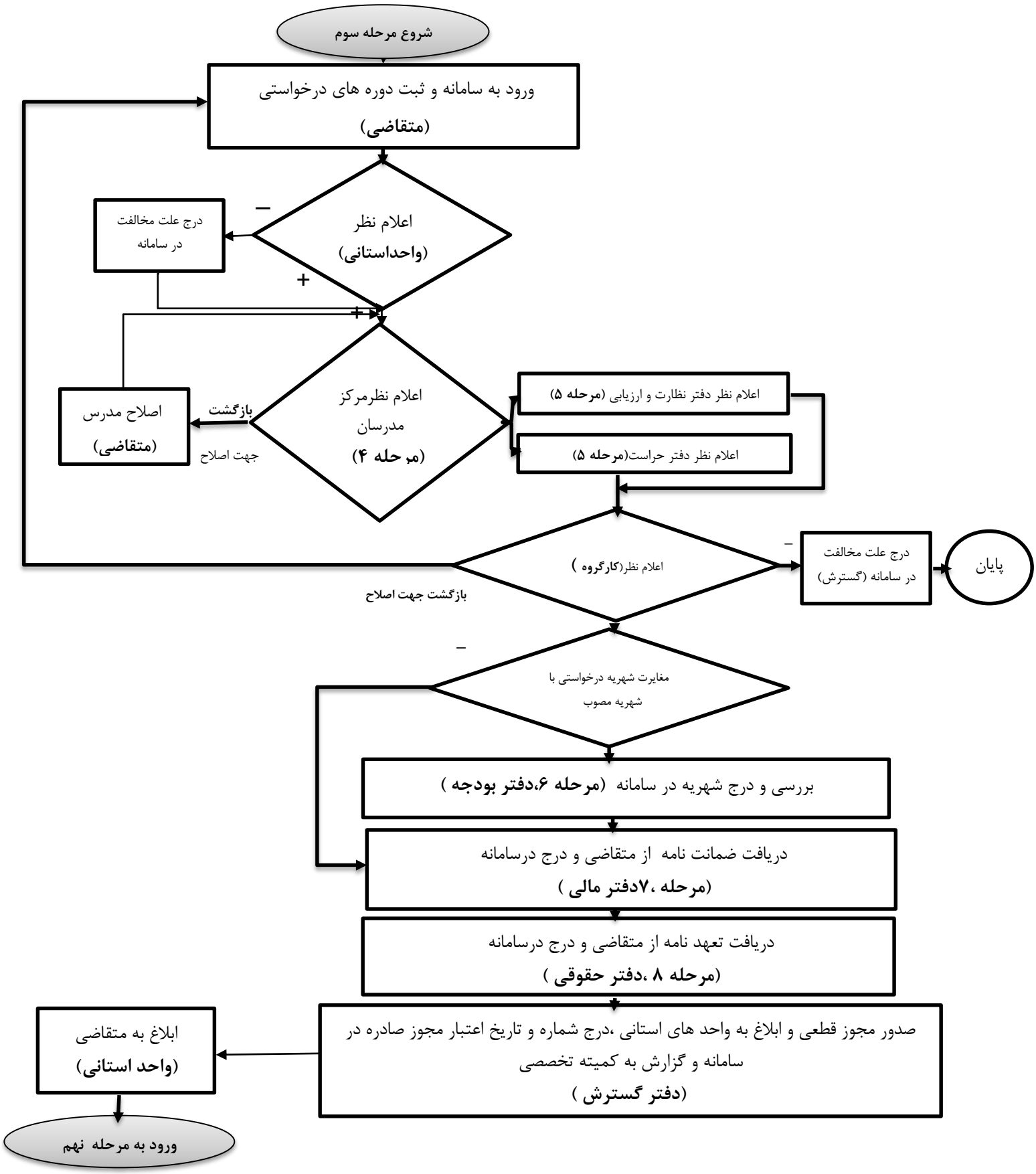

مرحله نهم: خدمات آموزشی

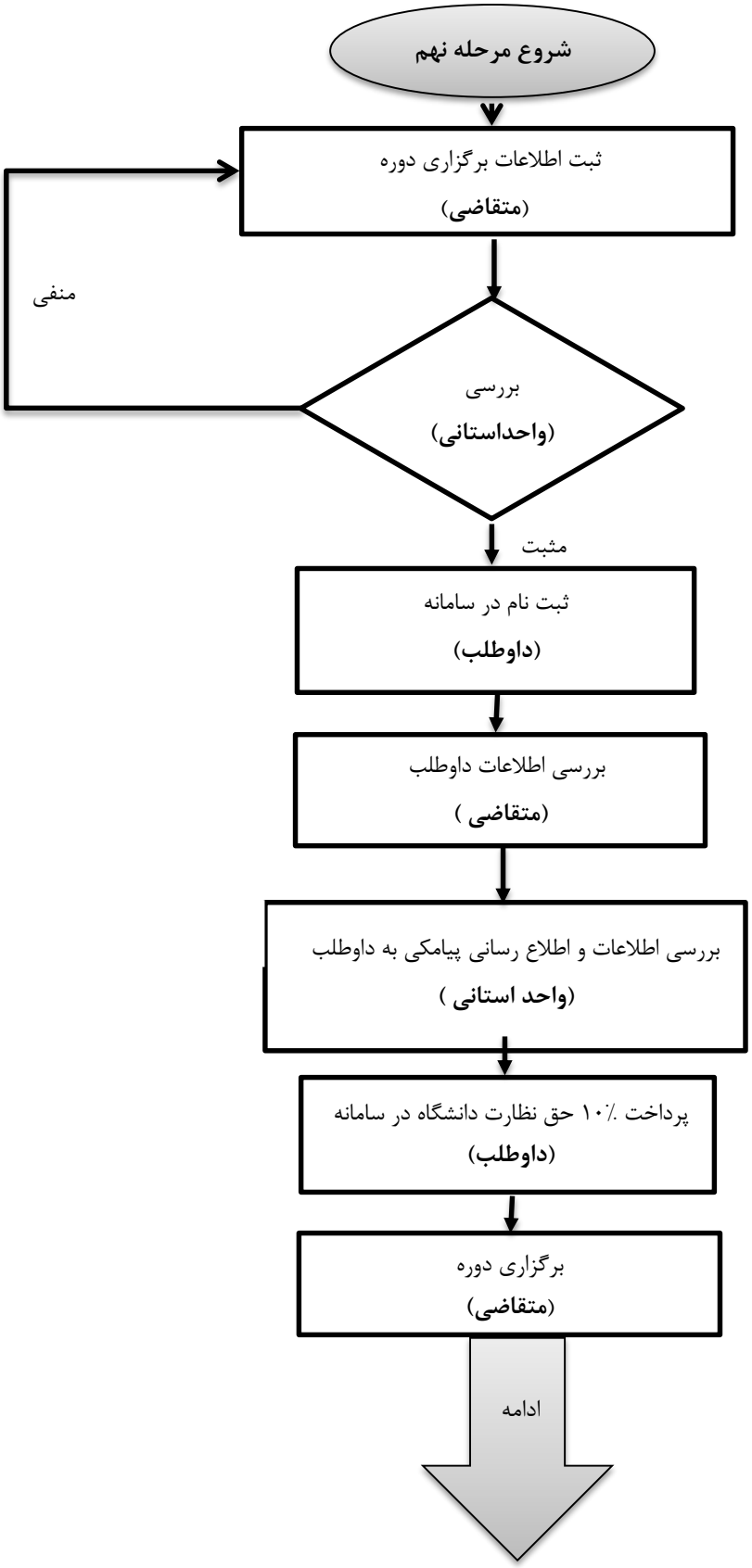

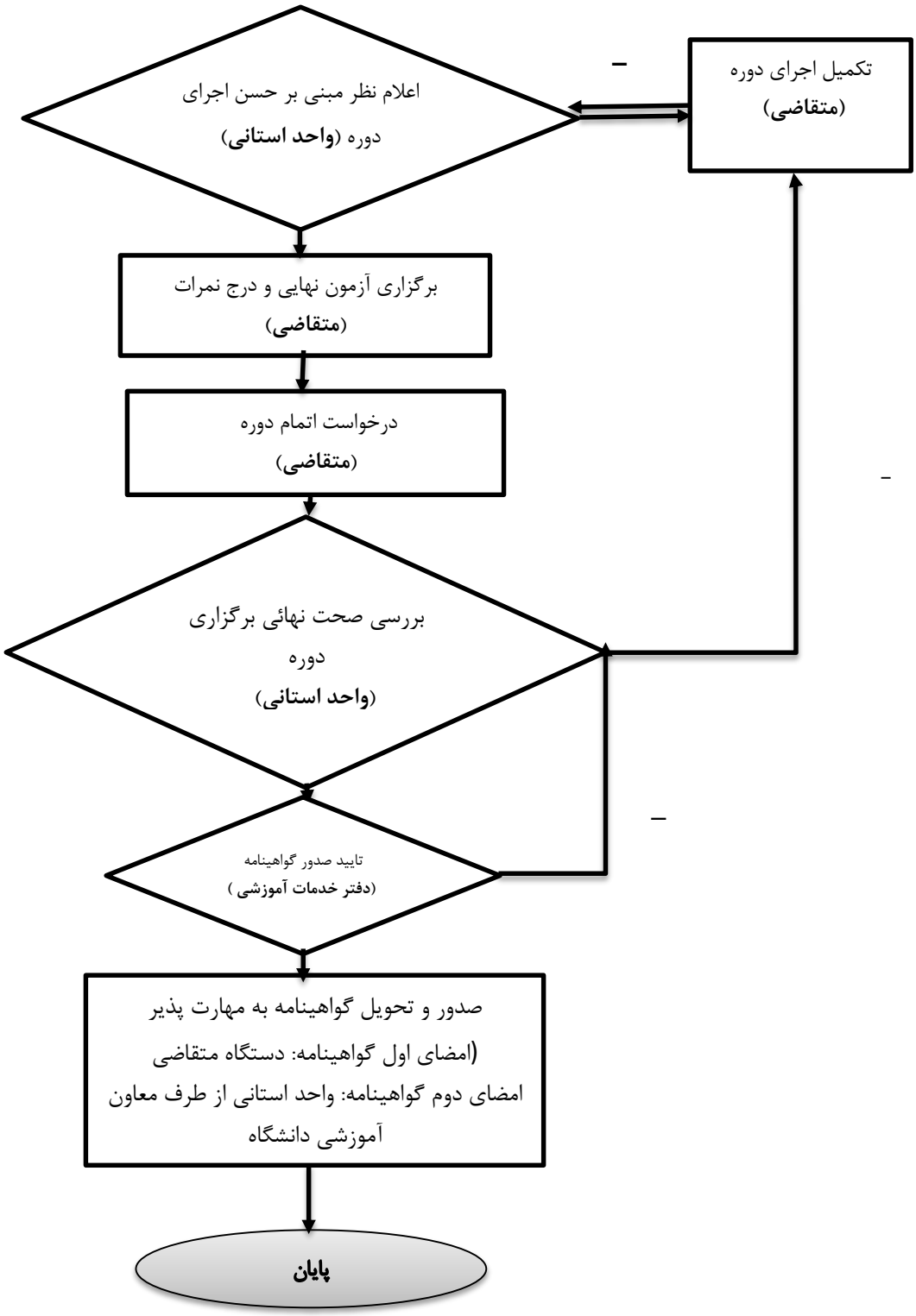
اعلام نظر مبنی بر حسن اجرای
دوره (واحد استانی)
تکمیل اجرای دوره
(متقاضی)
برگزاری آزمون نهایی و درج نمرات
(متقاضی)
درخواست اتمام دوره
(متقاضی)
بررسی صحت نهائی برگزاری
دوره
(واحد استانی)
تایید صدور گواهینامه
(دفتر خدمات آموزشی)
صدور و تحویل گواهینامه به مهارت پذیر
(امضای اول گواهینامه: دستگاه متقاضی
امضای دوم گواهینامه: واحد استانی از طرف معاون
آموزشی دانشگاه
پایان