پیوست شماره ۳: فرآیند اجرای دوره‌های آموزش عالی تکمیلی بین سطوح تحصیلی

"نوع دوم : متقاضیان جدید از طریق ظرفیت سازی در مراکز آموزش علمی کاربردی"

مرحله اول : ورود متقاضی

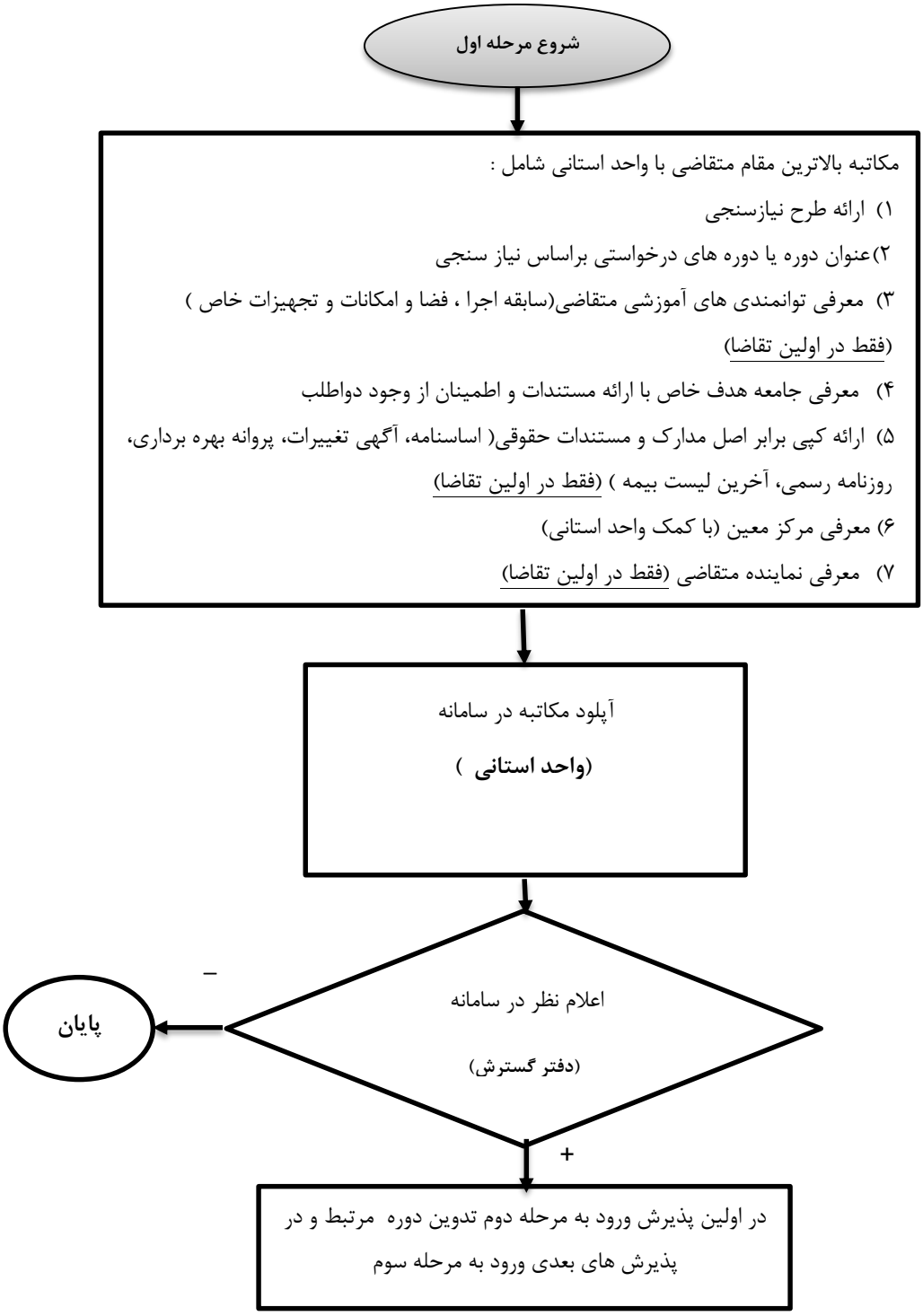

مرحله دوم : تدوین وتصویب برنامه درسی

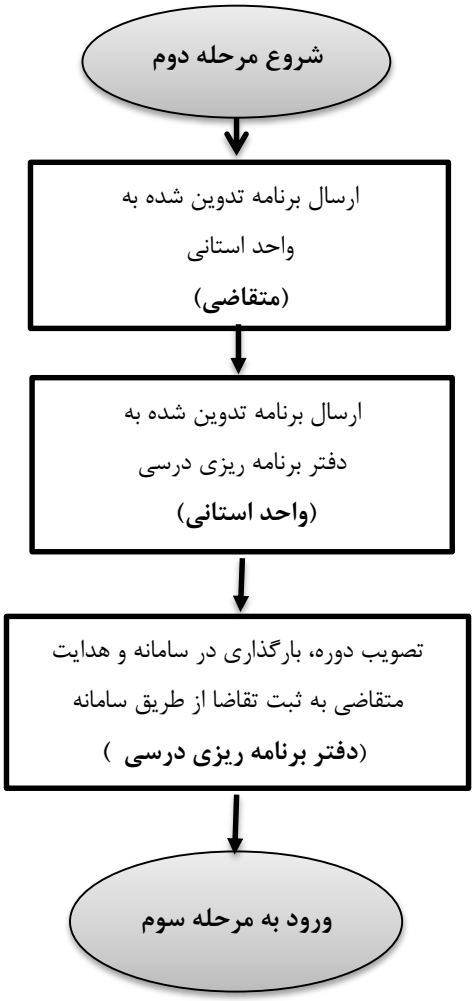

مرحله سوم : درخواست صدور مجوز اجرای دوره

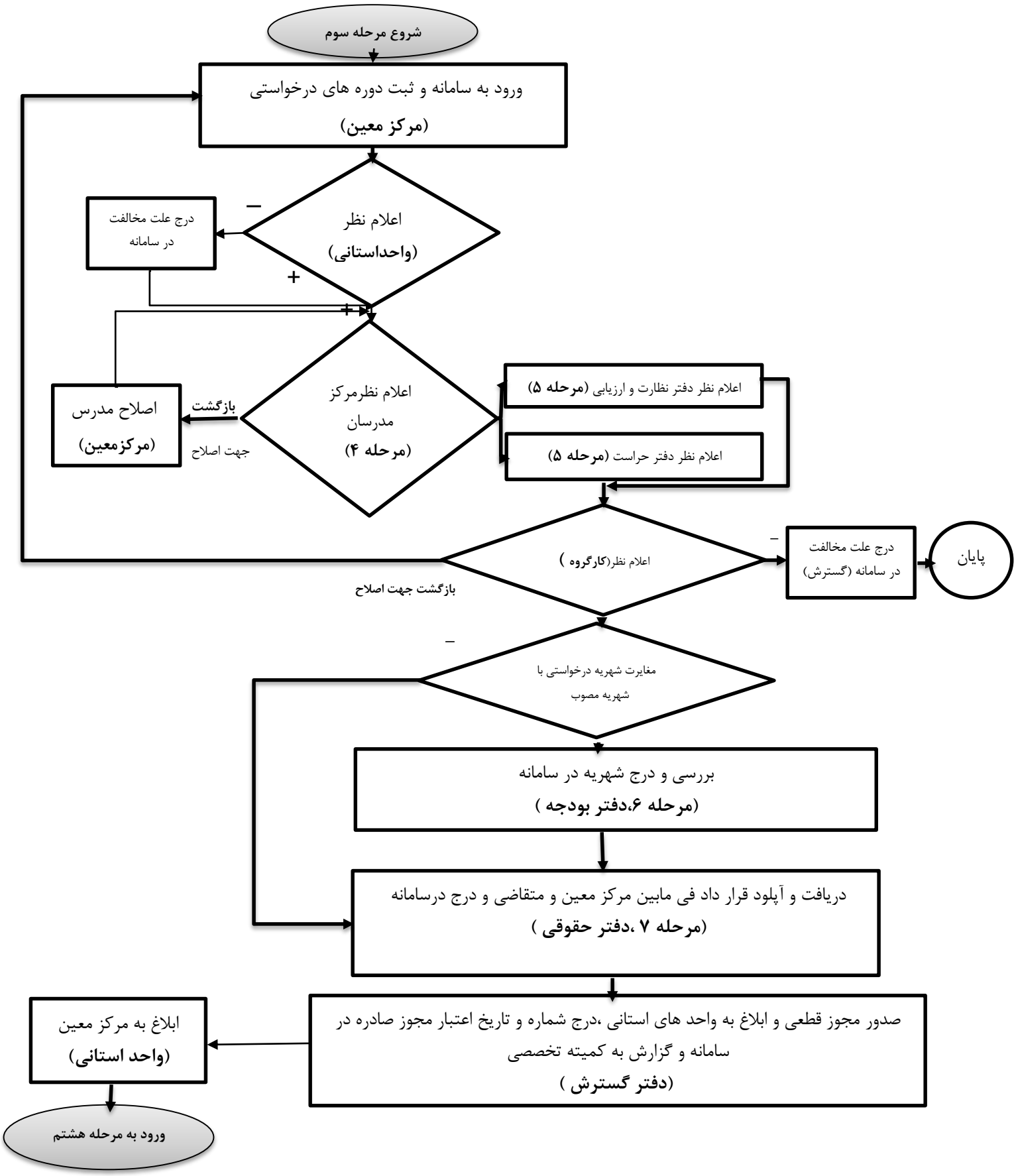

مرحله هشتم: خدمات آموزشی

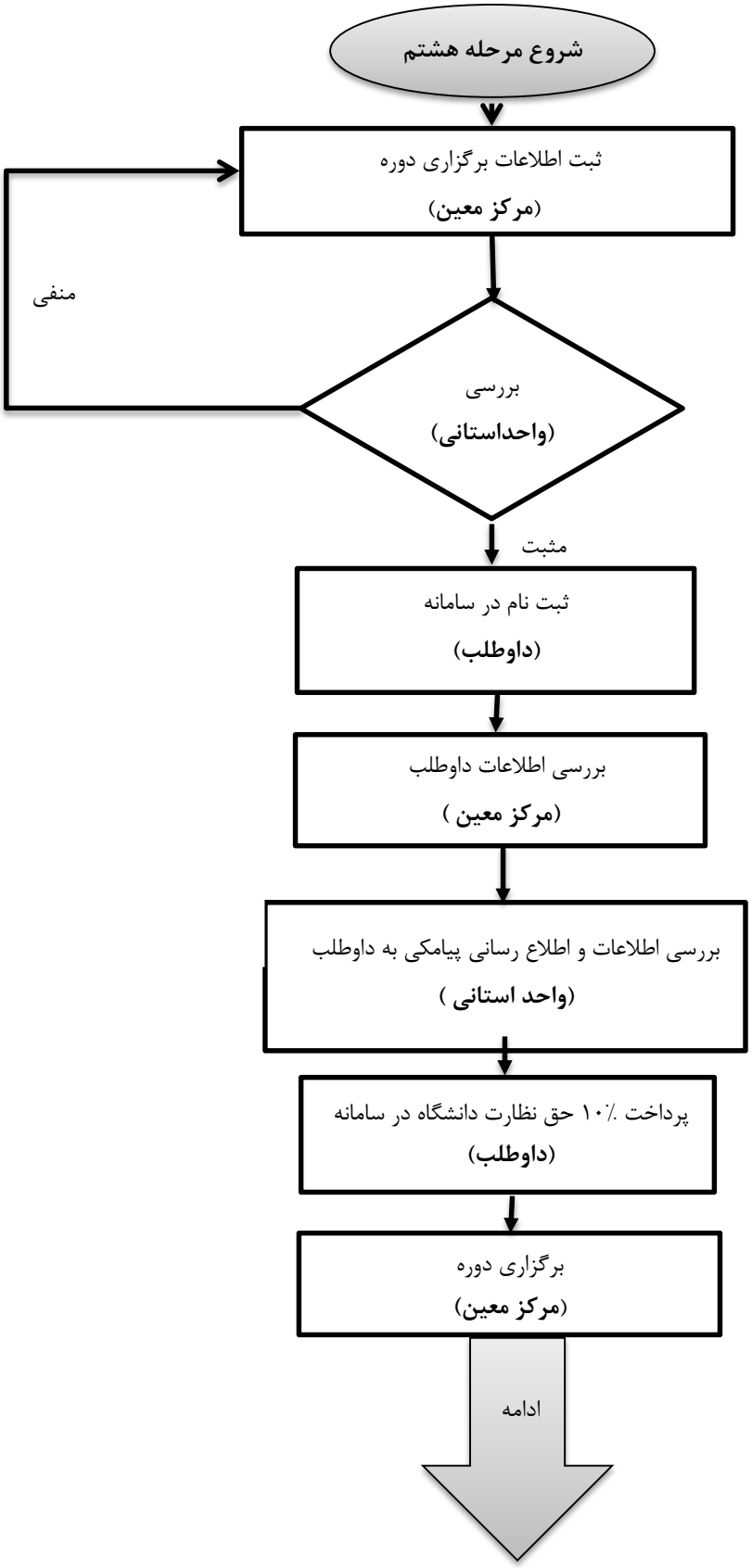

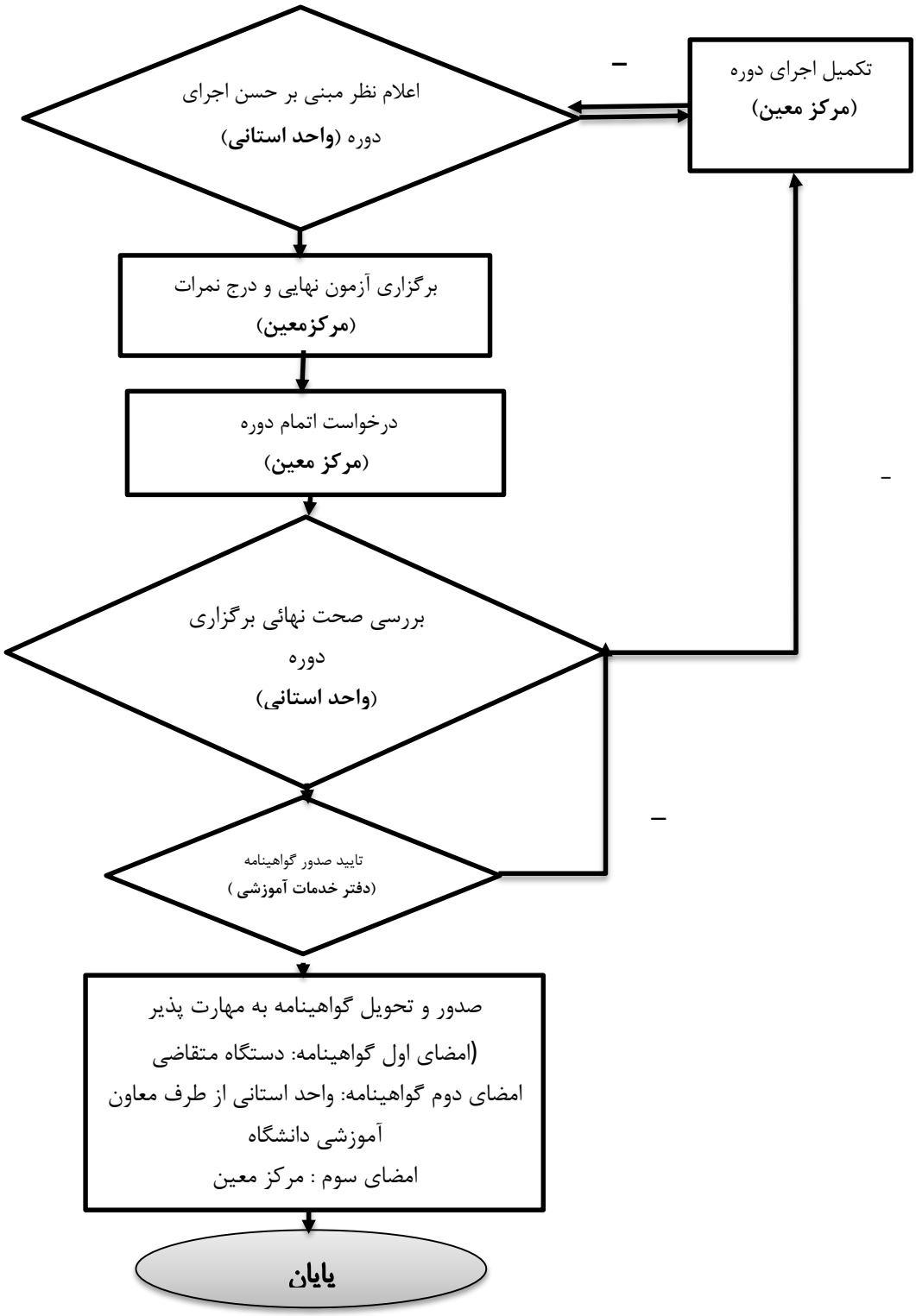
اعلام نظر مبنی بر حسن اجرای
دوره (واحد استانی)
تکمیل اجرای دوره
(مرکز معین)
برگزاری آزمون نهایی و درج نمرات
(مرکزمعین)
درخواست اتمام دوره
(مرکز معین)
بررسی صحت نهائی برگزاری
دوره
(واحد استانی)
تایید صدور گواهینامه
(دفتر خدمات آموزشی)
صدور و تحویل گواهینامه به مهارت پذیر
(امضای اول گواهینامه: دستگاه متقاضی
امضای دوم گواهینامه: واحد استانی از طرف معاون
آموزشی دانشگاه
امضای سوم : مرکز معین
پایان