پیوست شماره ۲: فرآیند اجرای دوره‌های آموزش عالی تکمیلی بین سطوح تحصیلی

" نوع اول : مراکز آموزش علمی کاربردی "

<u>مرحله اول : ورود مرکز آموزش علمی کاربردی</u>

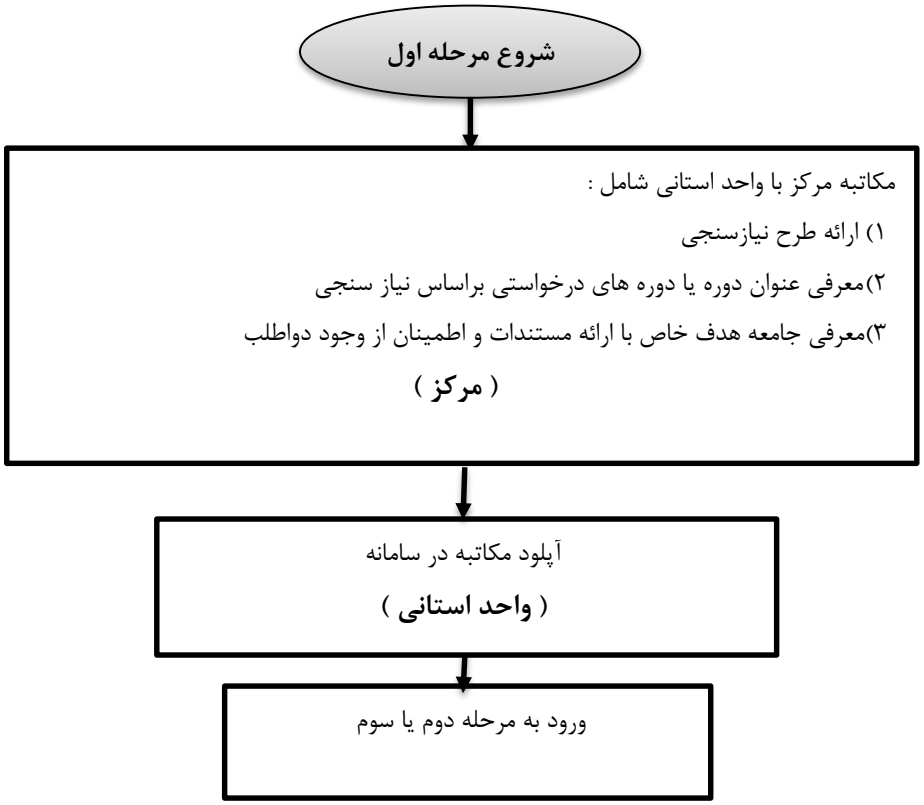

مرحله دوم : تدوین وتصویب برنامه درسی

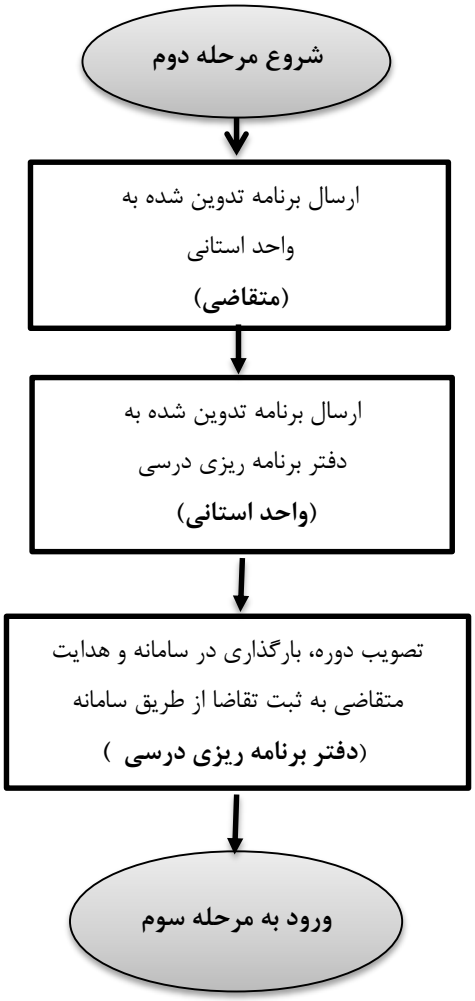

مرحله سوم : درخواست صدور مجوز اجرای دوره

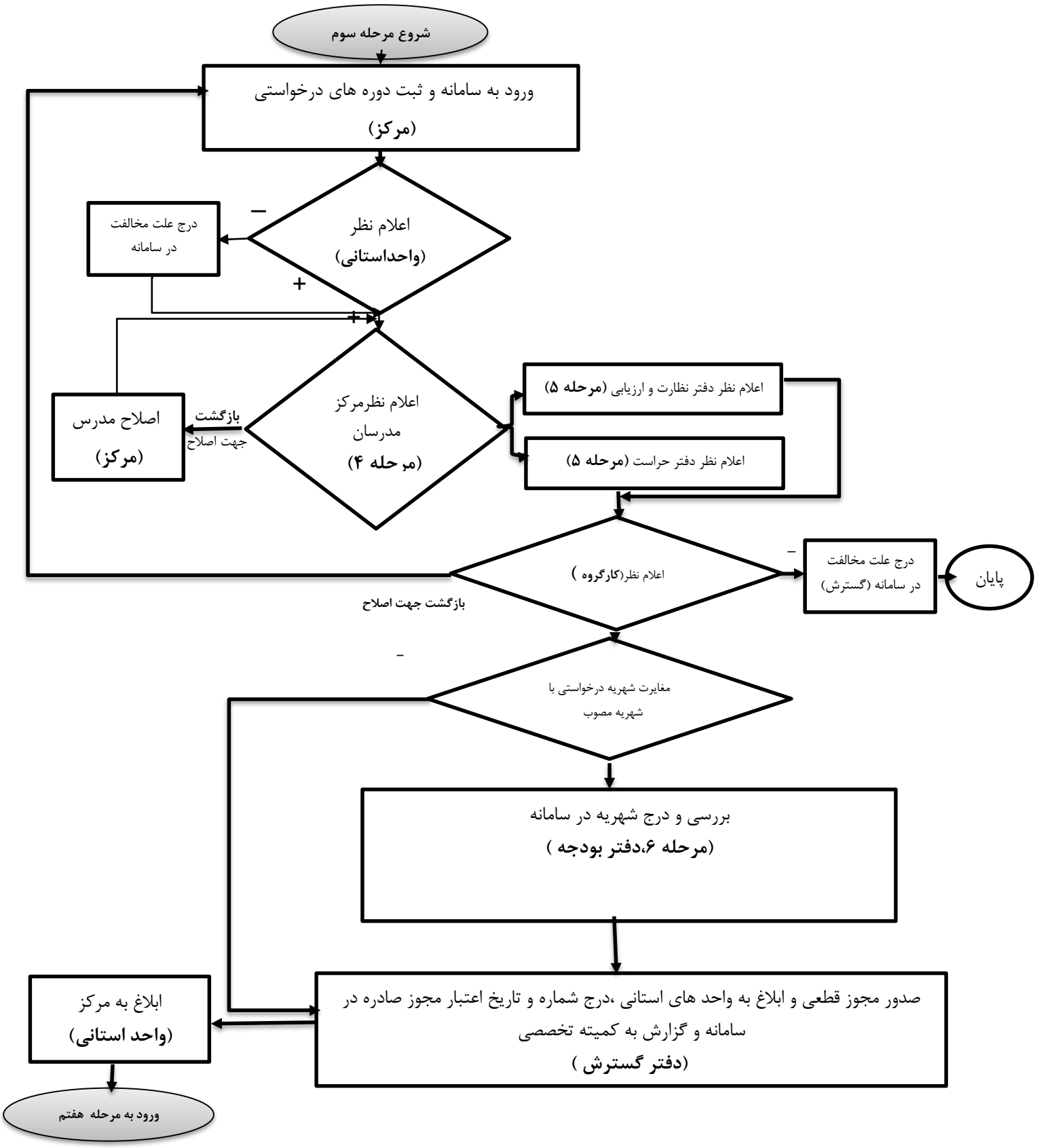

مرحله هفتم: خدمات آموزشی

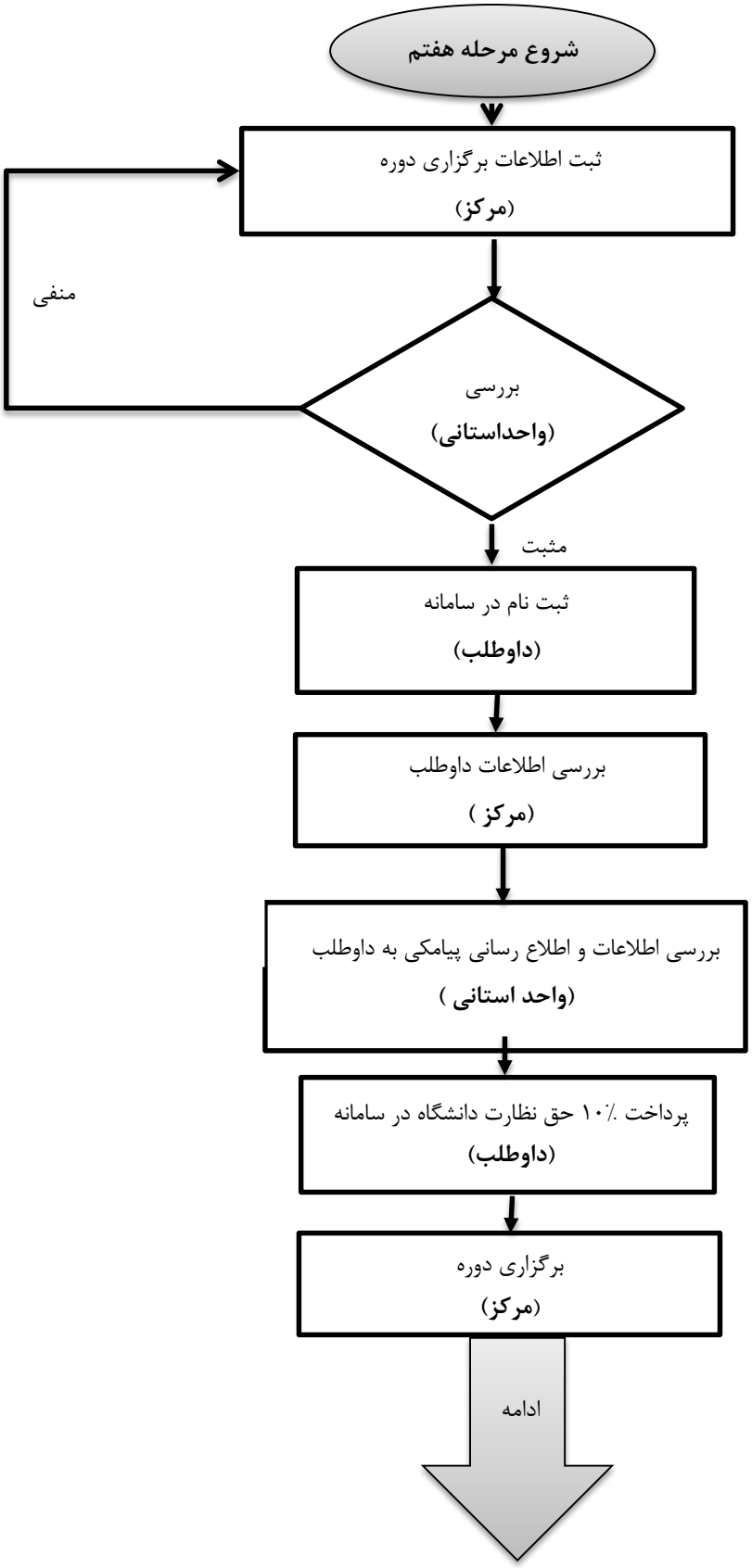

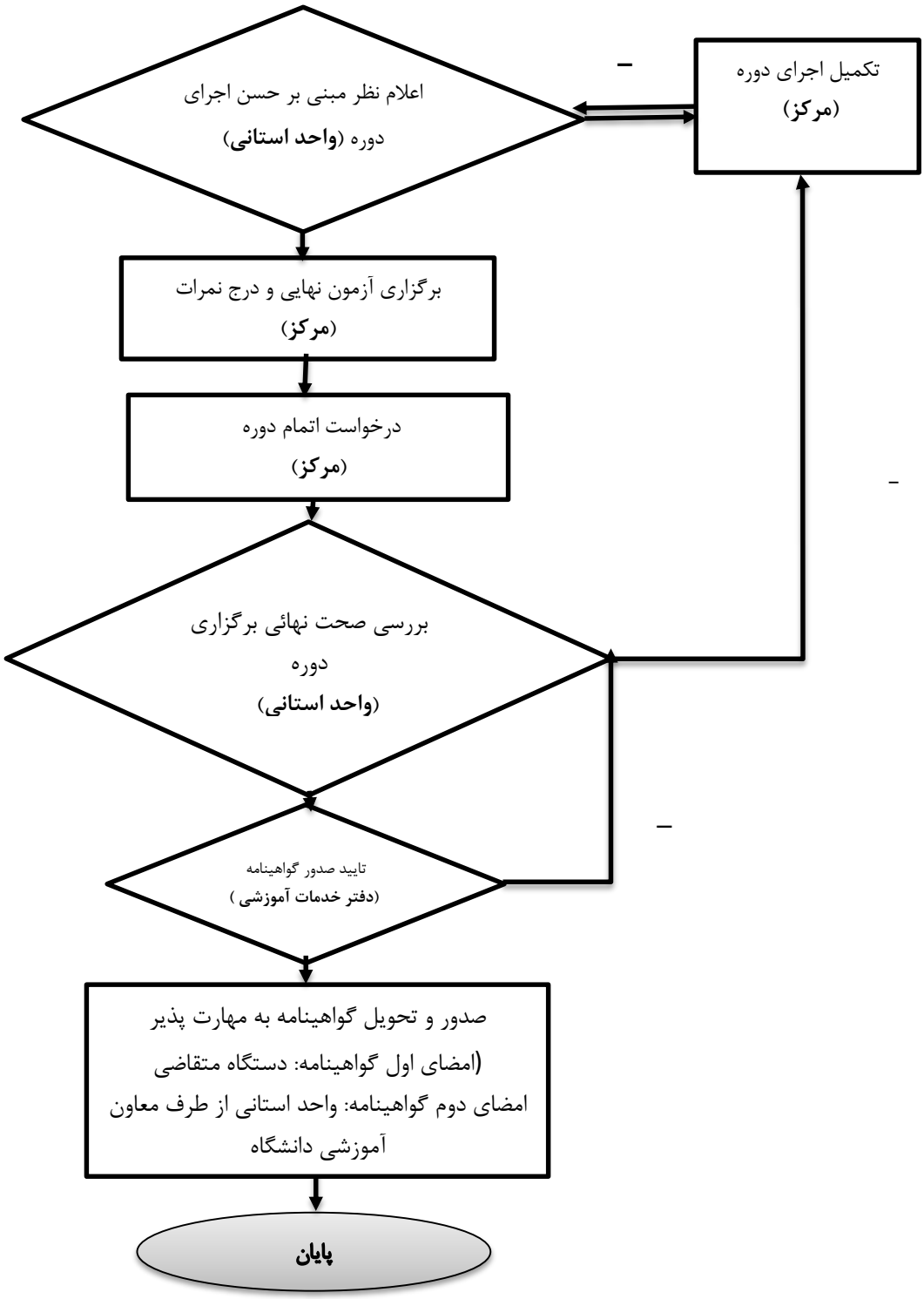
اعلام نظر مبنی بر حسن اجرای
دوره (**واحد استانی**)
تکمیل اجرای دوره
(**مرکز**)
برگزاری آزمون نهایی و درج نمرات
(**مرکز**)
درخواست اتمام دوره
(**مرکز**)
بررسی صحت نهائی برگزاری
دوره
(**واحد استانی**)
تایید صدور گواهینامه
(**دفتر خدمات آموزشی**)
صدور و تحویل گواهینامه به مهارت پذیر
(امضای اول گواهینامه: دستگاه متقاضی
امضای دوم گواهینامه: واحد استانی از طرف معاون
آموزشی دانشگاه
پایان